



Tarjeta Dorada de
Empleo de Taiwán

¿Qué es la Tarjeta Dorada de Empleo?

Lanzada en 2018, la Tarjeta Dorada de Empleo es una tarjeta 4 en 1 que incluye permiso de trabajo, visa de residente, certificado de residente extranjero (ARC) y permiso de reingreso. La Tarjeta Dorada tiene vigencia de 1 a 3 años y le otorga libertad al titular para trabajar y residir en Taiwán. Los candidatos pueden solicitarla en línea sin intermediarios.

Cuatro en uno

- Permiso de trabajo: Permite a los portadores buscar empleo de manera legal, trabajar de tiempo completo o parcial o iniciar su propio negocio.
- Visa de residente: Visa a largo plazo que permite a los portadores permanecer en Taiwán durante más de 180 días.
- Certificado de residente extranjero (ARC): Tarjeta de identificación física de uso en la vida diaria para verificar el estado de residencia.
- Permiso de reingreso: Permite a los portadores entrar y salir libremente de Taiwán sin limitaciones durante la vigencia de la tarjeta.

La Oficina de la Tarjeta Dorada de Empleo de Taiwán funciona como Mesa de Ayuda bilingüe para solicitantes y portadores actuales. Si tiene inquietudes, preguntas o sugerencias, no dude en contactarnos

Sitio Web oficial:
<https://goldcard.nat.gov.tw>

LinkedIn
<https://www.linkedin.com/company/taiwangoldcard/>

Email
help@taiwangoldcard.tw

Mesa de ayuda
+886 2-7733-7660
*Horario de atención (GMT+8) 10:00-12:00; 14:00-18:00

Introducción a la
Tarjeta Dorada
de Empleo de
Taiwán



NATIONAL DEVELOPMENT COUNCIL



TGC Website



TGC LinkedIn

Comprobación rápida de calificaciones

Por favor diríjase a goldcard.nat.gov.tw para conocer más detalles sobre cómo calificar



Economía

- Salario mensual NT\$ 160.000
- Ejecutivo de operaciones, técnico o marketing
- Reconocimientos internacionales en innovación/ invención
- Especialización en semiconductores, información y comunicaciones, materiales de biotecnología/médicos, maquinaria de precisión, etc.



Educación

- PhD de una universidad que se encuentre en la lista de las 200 mejores
- Experiencia en docencia o investigación en una universidad que se encuentre en la lista de las 500 mejores
- Reconocimientos *Yu Shan (Young) Scholar Awards*
- Salario mensual de NT\$ 160.000 con 5 años de experiencia laboral

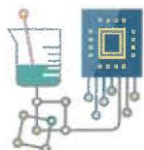

Ciencia y tecnología

- Salario mensual de NT\$ 160.000
- Habilidades sobresalientes en I&D
- Galardonados con el premio Nobel, ganadores de los reconocimientos Tang Prize, Wolf Prize, Fields Medal, etc.
- Ejecutivo senior/ Personal de I&D principal
- Desempeño en innovación



Finanzas

- Salario mensual de NT\$ 160.000
- Certificados internacionales en finanzas
- Ocupar un cargo financiero en una industria clave tal como la tecnología financiera, comercio electrónico, economía digital, gestión de la tecnología, etc.
- Ejecutivos Senior

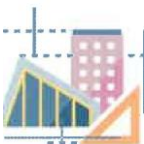

Arquitectura

- Salario mensual de NT\$ 160.000
- Arquitecto con licencia
- Mínimo 5 años de experiencia en diseño
- Experiencia en supervisión de construcción de edificios



Leyes

- Debe ser un abogado de la República de China (Taiwán) o un abogado de asuntos legales extranjeros de la República de China (Taiwán)
- Salario mensual de NT\$ 160.000 y
- Profesor o investigador asociado



Cultura y Artes

- Reconocimientos internacionales
- Ejecución de obras de arte o artes visuales
- Publicaciones
- Películas, Industria de la comunicación, Música pop
- Artesanías
- Administración cultural



Deportes

- Atleta del equipo olímpico nacional
- Entrenador del equipo olímpico nacional
- Árbitro en los juegos olímpicos o nacionales
- Campeón mundial

Resumen de beneficios

- Trabajar para cualquier compañía o iniciar su propio negocio en Taiwán**
- Beneficios tributarios en términos de reducción y exención de impuestos**
- Residencia para su cónyuge e hijos y visa de visitante de 1 año para padres y abuelos.**
- Calificado para pasar por la ventanilla de inmigración rápida (Speedy Immigration Counter)**

Postularse en la plataforma de solicitud en línea para profesionales extranjeros <https://ficoa.immigratiortai.gov.tw/coa-frontertrilfour-in-coe/entry/>

¿Cómo postularse?

Solicitar la Tarjeta Dorada de Empleo de Taiwán no es difícil. Diligenciar el formulario de solicitud en línea le llevará aproximadamente 15 minutos, siempre y cuando tenga todos los documentos necesarios. Antes de presentar la solicitud, lea atentamente la sección de requisitos y prepare todos los documentos necesarios. Una vez que esté listo, siga la guía paso a paso que le conducirá a través del proceso.

SOLICITUD EN LÍNEA 1

1. REGISTRARSE
2. DILIGENCIAR SU INFORMACIÓN
3. CARGAR DOCUMENTO
4. PAGAR Y CONFIRMAR POR CORREO ELECTRÓNICO

VERIFICACIÓN

VERIFICACIÓN DE LA INFORMACIÓN

AGENCIA DE INMIGRACIÓN NACIONAL

COMPROBACIÓN DE CALIFICACIONES

MINISTERIO DE TRABAJO Y MINISTERIOS PERTINENTES

Durante la verificación de la información y las calificaciones, es posible que el solicitante deba presentar documentos adicionales, volver a enviar su solicitud o su solicitud puede ser rechazada.

VERIFICACION DE PASAPORTE 2

PARA SOLICITANTES EXTRANJEROS, O QUIENES HAYAN INGRESADO A TAIWÁN CON UNA VISA CON PERIODO DE ESTADÍA LIMITADO QUE NO SE PUEDE EXTENDER O SIN REQUISITO DE VISA, SE REQUIERE LA INSPECCIÓN DEL PASAPORTE

ENTREGA DE SU TARJETA DORADA 3

POR FAVOR PRESENTE SU PASAPORTE ORIGINAL Y LOS DOCUMENTOS PERTINENTES EN SU LUGAR ELEGIDO PARA RECIBIR SU TARJETA DORADA

Documentos requeridos

1. Copia a color de su pasaporte con al menos 6 meses de vigencia.
2. Fotografía a color de pasaporte/identificación de 2,2 pulgadas, tomada durante los últimos seis meses. Por favor, verifique las especificaciones del formulario de solicitud.
3. Documentos de soporte correspondientes a los requisitos de la reglamentación bajo la que se presenta la solicitud.
4. Su visado y permiso de residencia taiwanés anterior (si lo tiene).

Habiendo presentado toda la documentación correcta, puede tardar más de 60 días hábiles en completar todo el proceso de solicitud de la Tarjeta Dorada de Empleo. Si está solicitando desde Taiwán, asegúrese de contar con suficiente tiempo en su visado actual. Si no es así, es posible que tenga que salir y volver a entrar al país, aunque esté solicitando la Tarjeta Dorada.